A14, PIANO CANTIERI TRA SAN BENEDETTO DEL TRONTO E VASTO SUD

Cantieri previsti da sabato 31 gennaio a venerdì 6 febbraio 2026

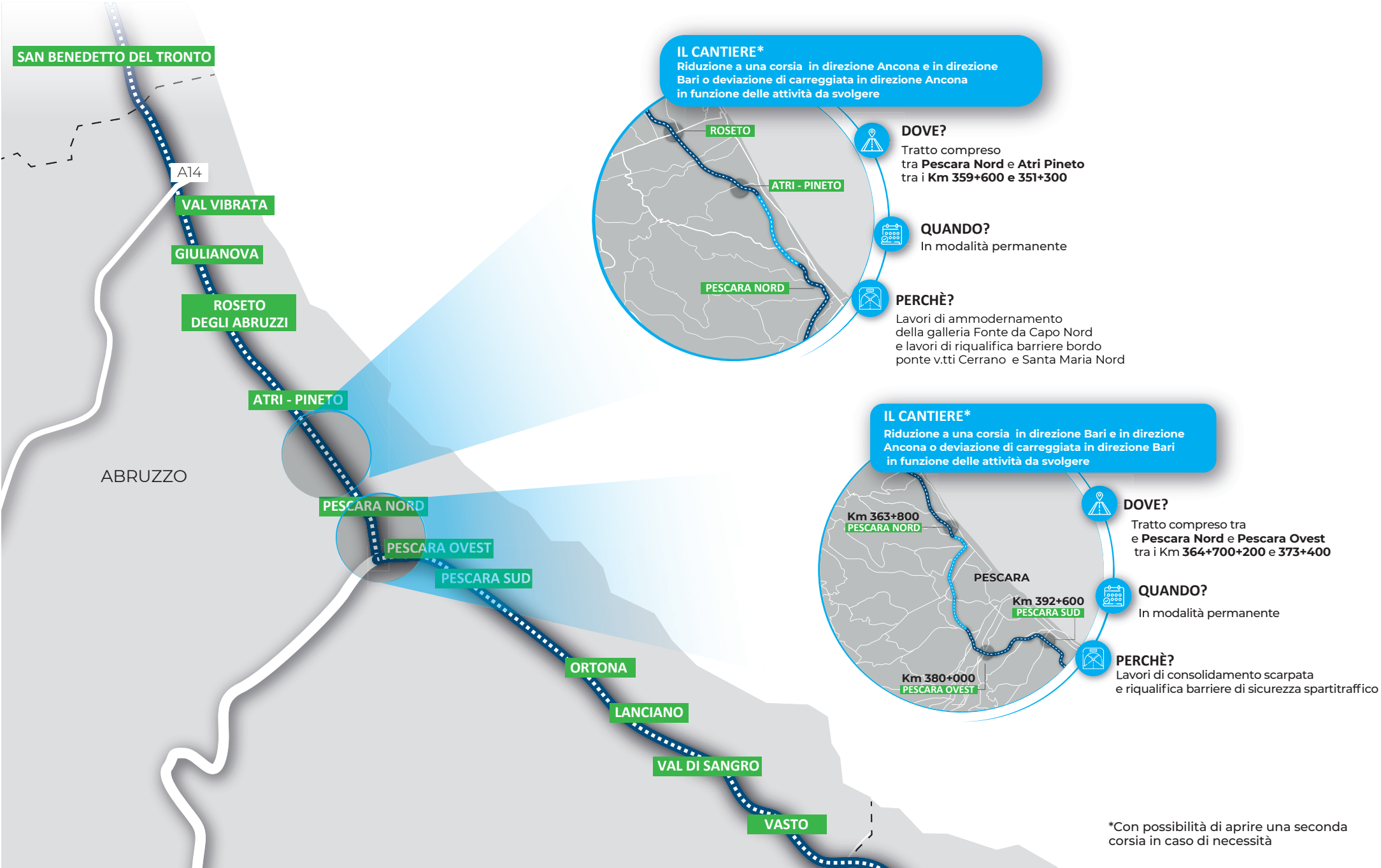

*Con possibilità di aprire una seconda corsia in caso di necessità

A14, PIANO CANTIERI TRA SAN BENEDETTO DEL TRONTO E VASTO SUD

Cantieri previsti da sabato 31 gennaio a venerdì 6 febbraio 2026

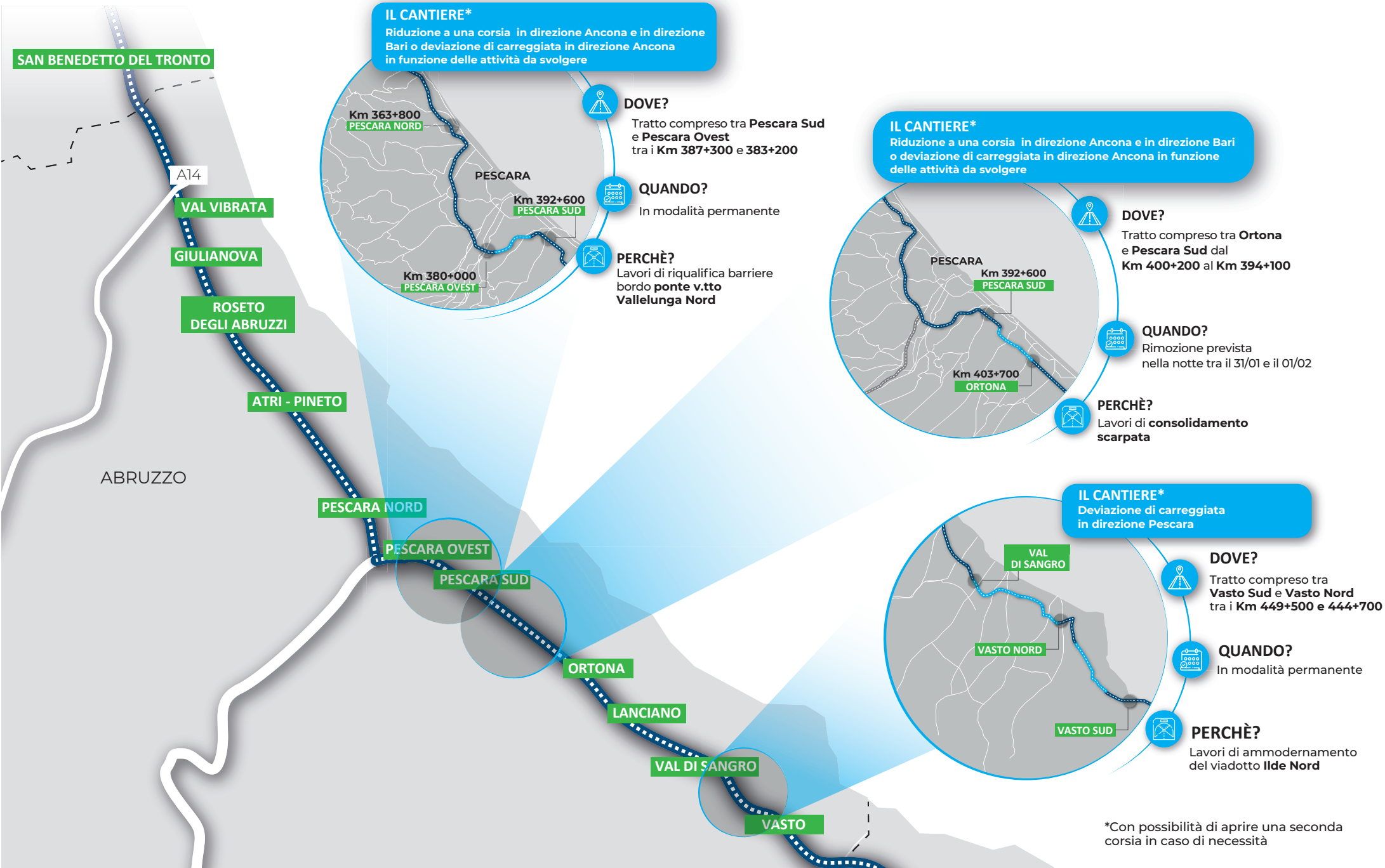

*Con possibilità di aprire una seconda corsia in caso di necessità