I CANTIERI DELLA A7

GENOVA – SERRAVALLE

I caselli presenti sulla tratta

Cantieri presenti da sabato 2 novembre a venerdì 8 novembre 2024

IL CANTIERE C – Corsie uniche

DOVE?
Nel tratto compreso tra **Bolzaneto** e **Busalla** in direzione **Milano** tra i km **124+900** e **123+700**

QUANDO?
In modalità permanente da **martedì 5 novembre 2024**

PERCHÉ?
Lavori di consolidamento scarpata

IL CANTIERE A – Riduzione di carreggiata

DOVE?
Nel tratto compreso tra **Ronco S.** e **Bolzaneto** in direzione **Genova** tra i km **109+400** e **111+800**

QUANDO?
In modalità permanente da **mercoledì 6 novembre 2024**

PERCHÉ?
Lavori di riqualifica barriere di sicurezza

IL CANTIERE B – Riduzione di carreggiata

DOVE?
Nel tratto compreso tra **Bolzaneto** e **Ronco S.** in direzione **Milano** tra i km **114+300** e **111+300**

QUANDO?
In modalità permanente da **martedì 5 novembre 2024**

PERCHÉ?
Lavori di riqualifica barriere di sicurezza

IL CANTIERE D – Corsie uniche

DOVE?
Nel tratto compreso tra **Bolzaneto** e **Busalla** in direzione **Milano** tra i km **120+900** e **120+200**

QUANDO?
In modalità permanente da **martedì 5 novembre 2024**

PERCHÉ?
Lavori di consolidamento scarpata

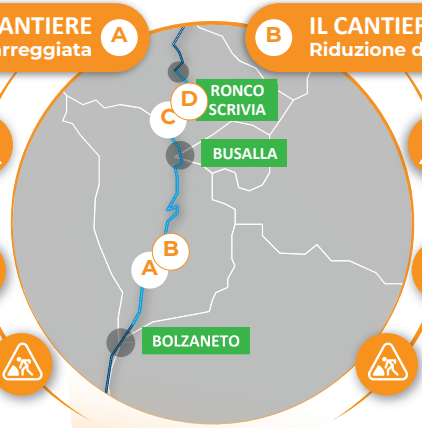

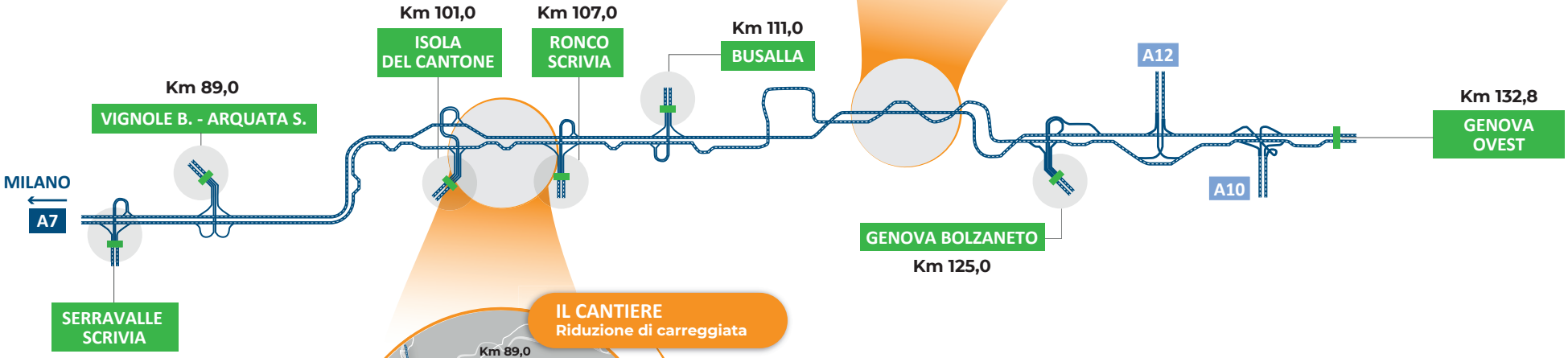

IL CANTIERE – Riduzione di carreggiata

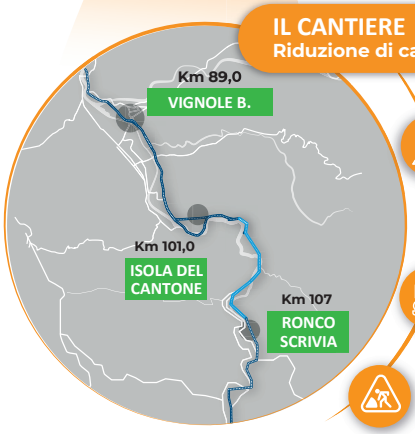

DOVE?
Nel tratto compreso tra **Ronco Scrivia** e **Isola del Cantone** in direzione **Milano** tra i **km 106+100 e 105+000**

QUANDO?
In modalità permanente da **lunedì 4 a venerdì 8 novembre 2024**

PERCHÉ?
Lavori di **riqualifica barriere di sicurezza viadotto Pietrafraccia**

autostrade per l'Italia